

# ASENDIPLAAN M 1 : 50 000

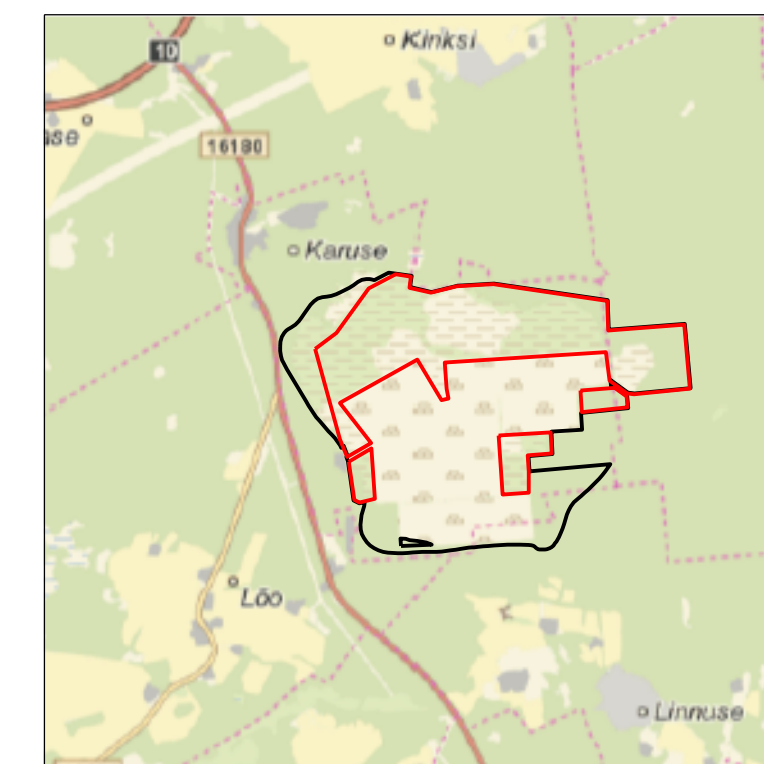

Kaardileht nr 5244 Valtja

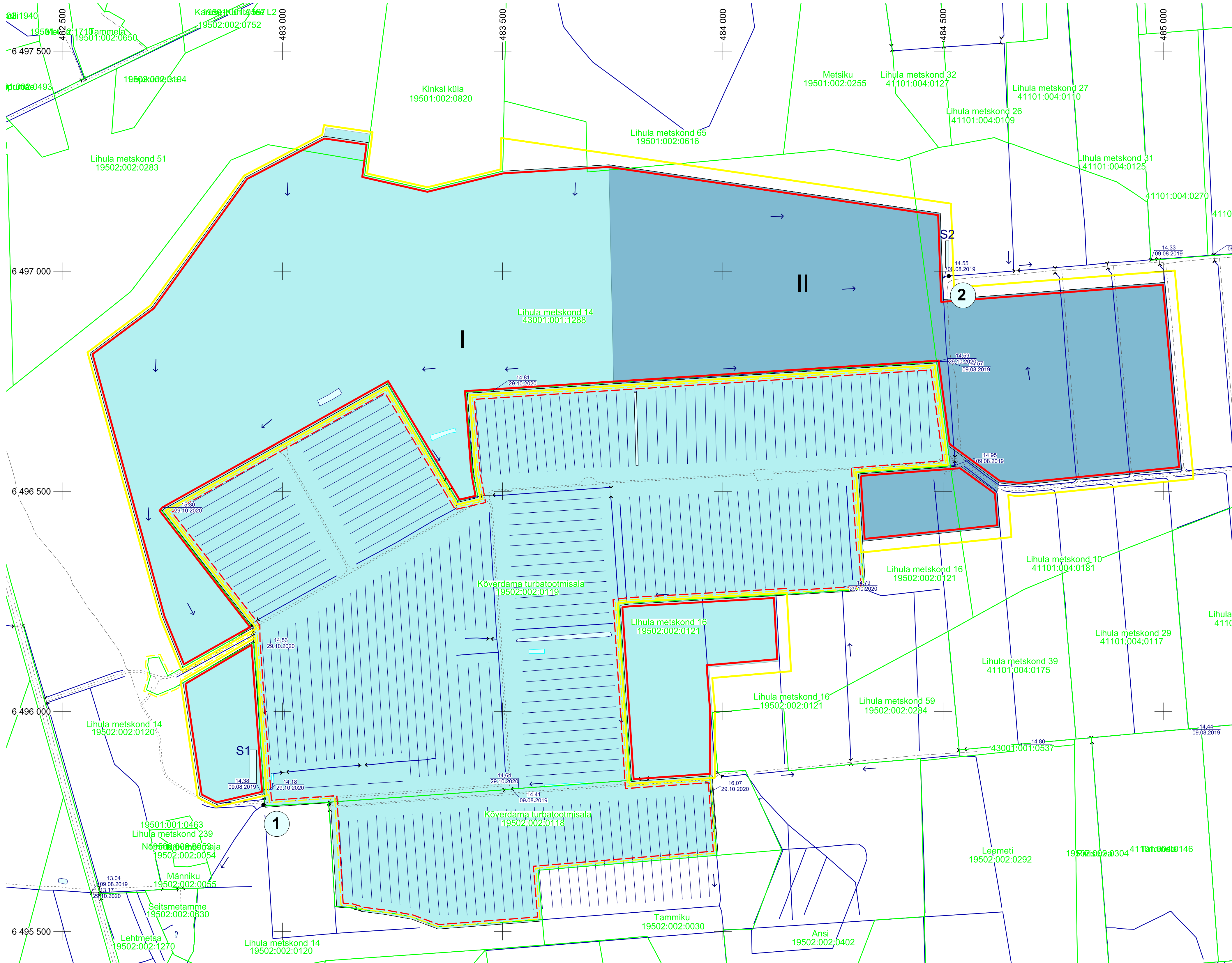

- Kõverdama II turbatootmisala mäeeraldise piir
- Kõverdama II turbatootmisala mäeeraldise teenindusmaa piir
- Kõverdama turbatootmisala mäeeraldise piir
- Taotletava Kõverdama turbatootmisala mäeeraldise teenindusmaa piir
- Maardla piir (asendiplaanil)
- Kõverdama turbatootmisala 19502:002:0119
- 1 Seirepunkti koht ja number
- ← Kuivenduskraavi ja vee voolusuund
- I II Valgala ja selle number
- S2 Võimalik rajatava settebasseini asukoht

Seirepunkti koordinaadid		
Seirepunkti nr	X	Y
1	6495787	482956
2	6496989	484513

**Märkused:**

1. Koordinaadid L-Est 97 süsteemis, kõrgused EH2000 süsteemis.
2. Asendiplaan: Maa- ja Ruumiameti X-GIS kaardirakendus.
3. Plaani koostamisel on kasutatud:
  - Maa- ja Ruumiameti väljastatud katastriüksuste piirandmeid (seisuga 07.04.2026);
  - Maa- ja Ruumiameti väljastatud kitsenduste andmeid (seisuga 07.04.2026);
  - Keskkonnaagentuuri EELISE andmeid (seisuga 07.04.2026);
  - Maavarade registri maardlate, plakkide ja mäeeraldise piirandmeid (seisuga 07.04.2026);
  - Kõverdama turbamaardla Kõverdama uuringuruumi topograafilise ja varu arutamise plaani (OÜ Inseneribüroo STEIGER, töö nr 19/2721).
4. Kasutatud tarkvara: Bentley PowerCivil for Batrics V8i (litsents: 70000661800020).

Objekti nimetus ja aadress <b>Kõverdama II turbatootmisala Lääneranna vald, Pärnu maakond</b>	Joonise sisu <b>VELT plaan</b>
Loa omanik <b>Aksiaselts Torf</b> Pärnu maakond, Lääneranna vald, Lihula linn, Tallinna mnt 26a, 90303 info@astorf.ee	Graafiline lisa Mõõtkaava 1 : 5000
<b>OÜ Inseneribüroo STEIGER</b> Männiku tee 104, 11216 Tallinn +372 668 1011, info@steiger.ee	Koostas Tauri Põldema /Alikirjastatud digitaalselt/ Kuupäev 08.04.2026 Kinnitas Erki Vaguri /Alikirjastatud digitaalselt/ T86 nr 26/5486